



Jahresprogramm 2015/ 2016



Frühjahrsskifahren im Val di Sole

Liebe Mitglieder,

wir blicken zufrieden auf den letzten Winter zurück. Es gibt sie noch, die stabilen Wetterlagen mit Kälte und Schnee - Bedingungen, die einen konstanten Wintersport in Kaufbeuren und Umgebung ermöglichen. Wer an einem schönen Wochenende auf den Loipen rund um Kaufbeuren unterwegs war, wird festgestellt haben, dass sich der Langlauf als Breitensport in unserer Region großer Beliebtheit erfreut. Ein großer Dank geht an dieser Stelle an unser reges und zuverlässiges Spurenteam, das die Loipen dafür schafft.

Breitensport in Kaufbeuren ist das Ziel, das sich der SkiClub auch in Zukunft auf die Fahnen schreibt. Ein wichtiges Angebot ist die Skigymnastik, die in der letzten Saison 50. Jubiläum feierte. Die wöchentliche Fitnessstunde hat sich in den letzten Jahren zu einem angesagten Treffpunkt für Jedermann entwickelt. Dagegen können wir bei der Kindergymnastik weitere Kinder und Jugendliche gut gebrauchen. Auch hier steht die Freude an Spiel und Bewegung einmal in der Woche an oberster Stelle.

Beim alpinen Nachwuchs steht der Spaß am gemeinsamen Skifahren im Vordergrund. An speziellen Trainingstagen mit qualifizierten Ausbildern konnten die Kinder und Jugendlichen ihre Kenntnisse im Stangenfahren weiter vertiefen. Zudem bestätigen die Teilnehmerzahlen bei den Stadtmeisterschaften in Unterjoch die positiven Entwicklungstendenzen in der Alpinsparte.

Die Kinder und Jugendlichen der Langlaufgruppe freuten sich über die konstanten Trainingsbedingungen rund um Kaufbeuren. Langlaufen unter Flutlicht im Aschthal hatte dabei seinen besonderen Reiz. Dank der top präparierten Klassikloipen erfuhren die dia-



www.SkiClub-Kaufbeuren.de **Jahresprogramm 2015/2016**

gonale Lauftechnik bei den Jugendlichen eine erfreuliche Dynamik. Einige Nachwuchsläufer nahmen an verschiedenen Langlaufveranstaltungen in der Umgebung erfolgreich teil.

Neue Regeln oder vielmehr die Rückkehr zu alten Tugenden heißt es bei den Langlaufwettbewerben des Allgäuer Skiverbands ab kommenden Winter: Kindern soll der Spaß an der Bewegung und nicht der Wettbewerb unter Profi(wachs)bedingungen in den unteren Altersstufen vermittelt werden. Vorbild sind die nordischen Länder, die diesen Weg schon länger beschreiten. Auf diese Weise soll wieder eine größere Zahl von Kindern und Jugendlichen an den Langlaufsport herangeführt werden.

Eine konstante Größe in unserem Veranstaltungskalender sind die Skitouren. Unter erfahrener Leitung wurden Touren in verschiedenen Schwierigkeitsstufen angeboten und gerne genutzt. Die Gruppe der „Aktiven“ hat die gemeinsamen Mehrtages-Skifahrten wieder belebt und zum zweiten Mal einen Ausflug ins Val di Sole unternommen. Nachdem in diesem Bereich über Jahre keine Nachfrage mehr herrschte, hat sich diese Veranstaltung erfreulicherweise sehr gut etabliert.

Den Nordic-Tag an der Wenglinger Steige mussten wir zum vierten Mal hintereinander absagen. Sehr lange Vorlaufzeiten bei der Terminplanung stehen in Konflikt mit der Schneesicherheit und so können wir den Schnuppertag in dieser Form in Zukunft leider nicht mehr anbieten. Ein mehr wie gleichwertiger Ersatz fand im Februar mit dem Jedermann-Biathlon in Zusammenarbeit mit den Apfeltranger Adlerschützen statt. Mehr als hundert Teilnehmer versuchten sich in dieser Kombination. Vor allem die gute Einsicht auf den Schießstand trug zur Unterhaltung des zahlreichen Publikums bei. Die ungezwungene und freundschaftliche Stimmung zeichnete die Veranstaltung aus. Schützenverein und SkiClub freuen sich auf eine Wiederholung in der kommenden Saison.

Wir bedauern, dass wir den traditionellen Auerberglauf auf Grund von Terminüberschneidungen nicht durchführen konnten. Grundsätzlich halten wir es aus Organisationsicht für notwendig, über das sehr aufwendige Konzept und die steigenden Anforderungen an den Rennablauf nachzudenken. Obwohl sehr viele Langläufer die gespurte Loipe vom Auerberg nach Hirschzell gerne nutzen, nimmt die Zahl der Teilnehmer - vor allem auch aus Kaufbeuren und Umgebung - am eigentlichen Rennen kontinuierlich ab.

Die zukünftige Entwicklung unseres Vereins sehen wir positiv. Dies liegt natürlich auch in den Händen der Mitglieder, die den Verein unterstützen und sich am Vereinsleben beteiligen. Allen ehrenamtlich Tätigen herzlichen Dank für Euer Engagement im SkiClub. Ohne Euch könnten wir dies Alles nicht leisten.

Schließlich begrüßen wir die Neumitglieder, wünschen Allen eine schöne unfallfreie Wintersaison mit viel Schnee und laden herzlich ein zur **Hauptversammlung** mit Neuwahlen am **Montag, 09. November** um 19:30 Uhr in der Skihütte.

Eure Vorstandschaft

Hans Wüstendörfer

Tina Kutter



www.SkiClub-Kaufbeuren.de **Jahresprogramm 2015/2016**

SKITOUREN

- Vor jeder Tour sollte mit dem Leiter Kontakt aufgenommen werden, um nähere Informationen über Schwierigkeit und Länge der Tour, die notwendige Ausrüstung, die Wetterverhältnisse u.a. einzuholen.
- Jeder Teilnehmer hat während der Skitour ein Verschütteten-Suchgerät, Sonde und Schaufel zu tragen.
- Bei PKW-Benutzung wird bei allen Touren vom Berliner Platz (Hallenbad) abgefahren.

Für Privattouren kann bei Helmut Usler (Tel. 08341/64741) oder Rudi Geiger (Tel. 08341/82098 oder 0151/20760893) folgende Ausrüstung ausgeliehen werden:

- Luftkammerschiene
- Verschütteten-Suchgeräte
- Lawinensonden
- Lawinenschaufel

2015/ 2016 sind folgende Gemeinschaftsskitouren geplant:

Alle ausgeschriebenen Skitouren werden von Rudi Geiger (staatlich geprüfter Skilehrer und FÜL Skitouren) Tel. 08341 /82098 oder 0151/20760893 geleitet; es ist normale Skitourenausrüstung erforderlich.



20.12.2015	Eingehetour zum Saisonauftakt in der Hörnergruppe	Abfahrt: 8:00 Uhr	Gehzeit: 2 ½ Stunden
	Charakter: leichte Skitour auch für Anfänger und Jugendliche		
17.01.2016	Skitour im Außerfern	Abfahrt: 8:00 Uhr	Gehzeit: ca. 2 - 3 Stunden
	Charakter: leicht, auch für Tourenneulinge		
31.01.2016	Skitour im Kleinwalsertal	Abfahrt: 7:30 Uhr	Gehzeit: ca. 3 Stunden
	Charakter: leicht bis mittel		
21.02.2016	Skitour in den Allgäuer Alpen	Abfahrt: 7:30 Uhr	Gehzeit: ca. 3 Stunden
	Charakter: mittel		
20.03.2016	Skitour im Lechtal	Abfahrt: 6:30 Uhr	Gehzeit: ca. 3 ½ Stunden
	Charakter: mittelschwer		



www.SkiClub-Kaufbeuren.de **Jahresprogramm 2015/2016**

Donnerstagsgruppe „Die Aktiven“

- Alle, - die am Donnerstag Zeit haben,
- die nicht unbedingt Höchstleistungen bringen wollen,
- die aber gern draußen aktiv sind,

treffen sich ein bis zweimal im Vierteljahr am Donnerstag, möglichst bei gutem Wetter:

- zum Langlaufen,
- zum Skifahren (halbtags, Stundenkarte).
- zu kleineren Skitouren, z.B. Alpspitz bei Nesselwang,
- zum Wandern oder Radeln, falls kein Schnee liegt, oder
- vielleicht zu einem Museumsbesuch, falls man selbst seinen Hund nicht vor die Tür jagen will.

Die Gruppe organisiert sich per Telefon oder E-Mail; sie legt Ziel und Abfahrtszeit selbst fest. Es gibt für die jeweiligen Touren nur einen Organisator und aber keinen benannten Führer. Ansprechpartner Richard Wiedemann Tel. 08341 – 74308

Mehrtagesfahrt Val di Sole 2016

Mögliche Termine: A) 27.03. (Ostersonntag) bis 31.03.(1.4.) oder
B) 03.04. bis 07.04.(08.04.)

Unterkunft: Hotel Monte Giner (alle Termine liegen in der Nachsaison).

Anmeldung: ab sofort bis Anfang November mit bevorzugtem Termin; verbindliche Anmeldung bis Anfang Dezember. Die Preise liegen bei ca. 65.- Euro für $\frac{3}{4}$ Pension im DZ pro Tag/ Person, ca. 160.- Euro für den 4-Tage-Skipass.

Ansprechpartner: Richard Wiedemann Tel. 08341 – 74308

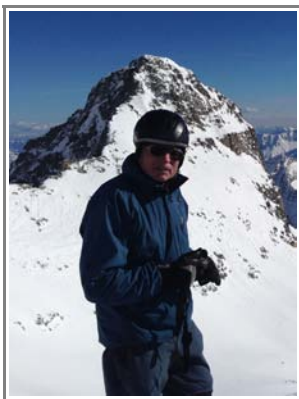

Unser „Aktivster“



Frühjahrsskifahren im Val di Sole



www.Skiclub-Kaufbeuren.de **Jahresprogramm 2015/2016**

LANGLAUF

Der Loipenbericht und aktuelle Informationen können auf der Internetseite

www.Skiclub-Kaufbeuren.de

abgerufen werden.



Flutlichtlauf

Loipengebiet Irsee am Wochenende

Immer mittwochs ab 18:00 Uhr im Aschthal (außer in den Schulferien und natürlich nur, wenn es genug Schnee hat).

Die Flutlichtanlage im Aschthal kann generell selbstständig am Lichtmast eingeschaltet werden (automatische Abschaltung um 20.30 Uhr).

Langlauf-Jugendtraining

Der Ski-Club Kaufbeuren bietet Kindern und Jugendlichen ab ca. 8 Jahren ein regelmäßiges Langlauf-Training an. Dies umfasst eine Einführung und die schrittweise Verbesserung der Langlauftechnik im Skating- und klassischen Stil und eine Stärkung der Grundlagenausdauer, mit dem Ziel an regionalen Langlaufwettkämpfen teilzunehmen.



Abwechslungsreiches Training

Schneetraining:

Mittwoch: 17.45 Uhr bis 19:00 Uhr im Aschthal (Flutlicht)

Freitag: 15:30 Uhr bis 17:00 Uhr an der Wenglinger Steige

Zur Vorbereitung auf den Winter treffen wir uns seit Oktober am Freitagnachmittag von 16:30 Uhr bis 18:00 Uhr zum Inliner-Training und Skirollern.

Nähere Infos bei Tina Kutter (Tel. 908 3050) oder Carmen Kutter (Tel. 99 5110).



www.SkiClub-Kaufbeuren.de **Jahresprogramm 2015/2016**

Leihskis für Kinder

Um den Einstieg in den nordischen Skilauf zu erleichtern, hat der SCK Kinder-Langlaufsets (Schuhe, Skis und Stöcke) angeschafft. Interessierte Kinder können so das Langlaufen erst einmal ausprobieren. Mitglieder können Sets auch übers Wochenende ausleihen (Vergabe: Tina Kutter, Tel. 908 3050).

Langlaufkurse 2015 / 2016

Nach den Erfahrungen der letzten Jahre setzen wir im Voraus keine Kurstermine mehr an. Wer Interesse hat, einfach anrufen oder E-Mail hinterlassen. Wir melden uns dann, wenn genügend Schnee liegt und wir hier vor Ort Kurse anbieten können. Ebenso auf Kurs-Ankündigungen unter www.skiclub-kaufbeuren.de achten.

Wir bieten folgende Kursinhalte an:

Grundkurs Skating:

Kursziel: Der Kurs vermittelt Grundlagen des Langlaufens und die Einstiegstechniken im Skating.

Voraussetzung: eigene Skating- Ausrüstung, keine Vorkenntnisse notwendig

Kosten: 10 € für SCK-Mitglieder

Teilnehmerzahl: max. 6 – 8, Dauer: 3 h

Aufbaukurs Skating:

Kursziel: Erlernen und üben weiterer Technikformen im Skating.

Voraussetzung: Beherrschen von Skating 1:2, eigene Skating-Ausrüstung

Kosten: 10 € für SCK-Mitglieder

Teilnehmerzahl: max. 6 – 8, Dauer: 3 h

Grundkurs Klassischer Langlauf:

Kursziel: Der Kurs vermittelt Grundlagen des Langlaufens und die Einstiegstechniken im diagonalen Langlauf.

Voraussetzung: eigene Klassik-Ausrüstung, keine Vorkenntnisse notwendig

Kosten: 10 € für SCK-Mitglieder

Teilnehmerzahl: max. 6 – 8, Dauer: 3 h

Infos und Anmeldung: Tina Kutter, FÜL Nordisch Tel. 08341/908 3050
oder langlauf@skiclub-kaufbeuren.de.

Jedermann-Biathlon 2016 an der Wenglinger Steige

Ob Hobby-Athlet, Profi oder Anfänger: Jeder darf sein Glück im Biathlon versuchen.

Termin: Februar 2016 11:00 – 15:00 Uhr

(Presse und www.skiclub-kaufbeuren.de beachten)

Unter Anleitung erfahrener Sportschützen kann am Schießstand liegend oder stehend



www.SkiClub-Kaufbeuren.de **Jahresprogramm 2015/2016**

geschossen werden. Je nach Schießergebnis geht es dann entweder in eine kleine Strafrunde oder weiter auf dem ca. 1 km langen Rundkurs (Gesamtstrecke ca. 3 km). In der Zuschauerzone können die Zuschauer die Schießergebnisse direkt verfolgen. Für das leibliche Wohl ist gesorgt. Anmeldung vor Ort.



Zünftig am Start



Konzentration am Schießstand

Ski Alpin:

Verbilligte Tageskarten für Vereinsmitglieder (kein Anstehen an der Tageskasse!)

Der Skiclub hat für die Saison 2015/16 wieder verbilligte Tageskarten für die Nebelhorn- oder Fellhorn-Kanzelwand-Bahn (wahlweise) gekauft.

Gültig für die Skigebiete Fellhorn/Kanzelwand, Nebelhorn, Walmendinger Horn und Ifen. Ein Wechsel des Skigebiets während des Tages ist inzwischen möglich.

Die Tageskarten sind berührunglose, pfandfreie Key Cards.

Erwachsene	€ 33,00 (regulärer Preis Fellhorn € 43.-)
Schüler, Studenten, Azubis Jg. 1990 und jünger	€ 25,00 (regulärer Preis Fellhorn € 32,50)
Jugendliche Jg. 1998-1999	€ 25,00 (regulärer Preis Fellhorn € 32,50)
Kinder Jahrgang Jg. 2000 und jünger	€ 15,50 (regulärer Preis Fellhorn € 17,00)

Die Karten können in der Bäckerei Dolp und bei Richard Wiedemann (Tel. 08341/ 74227 oder 74308) bezogen werden und sind für die gesamte Wintersaison 2014/2015 am Nebelhorn und am Fellhorn gültig.

Wichtig! Bezahlte und nicht verwendete Karten werden nicht mehr zurückgenommen. An der Hauptversammlung können voraussichtlich bereits Karten erworben werden.

Skiclub Card

Exklusiv für Skiclubs gibt es wieder eine kreditkarten-ähnliche Tageskarte. Man bezahlt erst nach der Nutzung ohne zusätzliche Kosten. Es handelt sich um eine persönliche Skiclub-Tageskarte. Sobald man das Drehkreuz passiert, wird der ermäßigte Tageskartenpreis des gewählten Skigebiets vom persönlichen Konto abgebucht. Als Bestätigung erhält man am selben Tag eine e-mail. Die Karte kann nur über den Skiclub Kaufbeuren e.V. beantragt werden. Sie erhalten dann einen Zugangscode. Es wird ein Pfand von



www.SkiClub-Kaufbeuren.de **Jahresprogramm 2015/2016**

3 € erhoben. Die Preise sind noch etwas günstiger und nach Skigebiet gestaffelt. Infos bei Dr. Richard Wiedemann Tel. 08341 - 74227

Als Beispiel die Preise für Erwachsene:

Nebelhorn	31,00 € (reg. 41,50€)	Fellhorn/ Kanzelwand	32,50 € (reg. 43,00€)
Söllereck	25,50 € (reg. 31,00€)	Walmendinger Horn	31,50 € (reg. 35,00€)
Ifen	30,50 € (reg. 37;00€)		

Alpine Stadtmeisterschaft: Sonntag, 6. März 2016 in Unterjoch.

Unseren Club auch im Alpin-Bereich für Familien und Kinder attraktiv zu machen, daran arbeiten wir kontinuierlich. So wurde zum Beispiel die Alpine Stadtmeisterschaft Kaufbeuren gezielt auf den Vormittag gelegt, damit man im Anschluss noch einen schönen gemeinsamen Skitag erleben kann. Für das neue Konzept haben sich als Austragungsort die Spieserlifte in Unterjoch bewährt: Das Gebiet ist durch die neue Beschneiungsanlage schneesicher, schnell zu erreichen und gut überschaubar.

Die begehrten Stadtmeistertitel errangen in 2015 Veronika Fischer und Markus Rüdlin. Dabei sein ist auch in dieser Saison wieder alles. Der Spaß und die Freude am Fahren sollen für alle Teilnehmer im Vordergrund stehen. Der Termin Sonntag, 6. März 2016, ist bereits fest gebucht. Wie gewohnt mit Siegerehrung und gemeinsamen Mittagessen im „Gasthof am Buchl“. Über die Ausschreibung werden wir im Laufe der Saison informieren.

Alpine Sportgruppe: Neues Angebot begeistert Kinder und Jugendliche

Mit einem neuen Angebot für Kinder und Jugendliche im Bereich Ski-Alpin startete unser Club in der vergangenen Saison: Die „Alpine Sportgruppe“ mit dem Ziel, die Lücke zwischen Skikurs und Leistungssport zu schließen. Kinder und Jugendliche sollen Skifahren als Sport in der Gemeinschaft erleben können, ohne dass Leistung an erster Stelle steht. Mit zwölf Anmeldungen hatten wir gerechnet. Tatsächlich nahmen dann zwischen 17 und 21 Kinder und Jugendliche im Alter von acht bis 16 Jahren an den Trainingsterminen teil. Für uns ein Zeichen, dass wir mit unserem neuen Angebot richtig liegen. Und so konnten auch neue Familien mit diesem Angebot gewonnen werden.



Kontakt Ski alpin:

Familie Schill
Tel. 08341 – 950 7077
alpin@skiclub-kaufbeuren.de

Stadtmeisterin Veronika Fischer und Stadtmeister Markus Rüdlin mit allen teilnehmenden Kindern und Jugendlichen, umrahmt von den Alpinwarten des SCK Oliver Schill und Dr. Monika Schill-Fendl



www.SkiClub-Kaufbeuren.de **Jahresprogramm 2015/2016**



Die „Alpine Sportgruppe“ des SCK mit den beiden Übungsleitern Viktoria Schädler und Wolfgang Wiedemann (hintere Reihe ganz links).

Ein Angebot wie dieses kann ein Verein nur ins Leben rufen, wenn sich Vereinsmitglieder dafür ehrenamtlich engagieren. Unser ganz großer Dank geht an unser Betreuer-Team Viktoria Schädler und Wolfgang Wiedemann, die tatkräftig von Patrick Hörmann und Willi Keis unterstützt wurden. Über unsere Webseite werden wir informieren, wann, wo und wie wir die Sportgruppe in der kommenden Saison weiterführen.

SCK beim 19. Mögele-Gedächtnislauf 2015

Am Sonntag, 8. März 2015, fand zum 19. Mal der Mögele-Gedächtnislauf statt, organisiert vom ASV Martinszell. Dieser Riesenslalom wird in Erinnerung an den verstorbenen Bruder unseres Ehrenmitglieds, Vorstands und langjährigen Alpinwarts Alois Mögele durchgeführt. So hat dieser Riesenslalom auch für unseren Verein eine besondere Bedeutung. Dieses Rennen richtet sich an Kinder und Jugendliche, die in Hobby-, Freizeit- oder Breitensportgruppen aktiv sind. Das Rennen ist deshalb auch nicht Teil einer leistungssportorientierten Rennserie.





www.SkiClub-Kaufbeuren.de Jahresprogramm 2015/2016

Verein:



Hans Wüstendörfer



Tina Kutter



Dr. R. Wiedemann

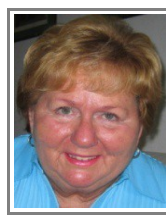

Ursel Geiger



Rudi Geiger

Skitouren:

Langlauf:



Harald Eggebrecht

Langlauf-Jugend:



Carmen Kutter



Michi Kutter

Ski-Alpin:



Monika Schill-Fendl



Oliver Schill

Loipenpflege:



Walter Kolb



Willi Keis



Günter Kaufmann



Michael Hörmiller



Helmut Usler



Ludwig Nieberle

Skigymnastik:



Silvi Bosse



Martin Hopp



Birgit Rössler

Skigymnastik Kinder:

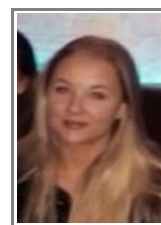

Anneke Lübbling



Felix Leuninger



LOIPENKARTE SKI-CLUB KAUFBEUREN e.V.

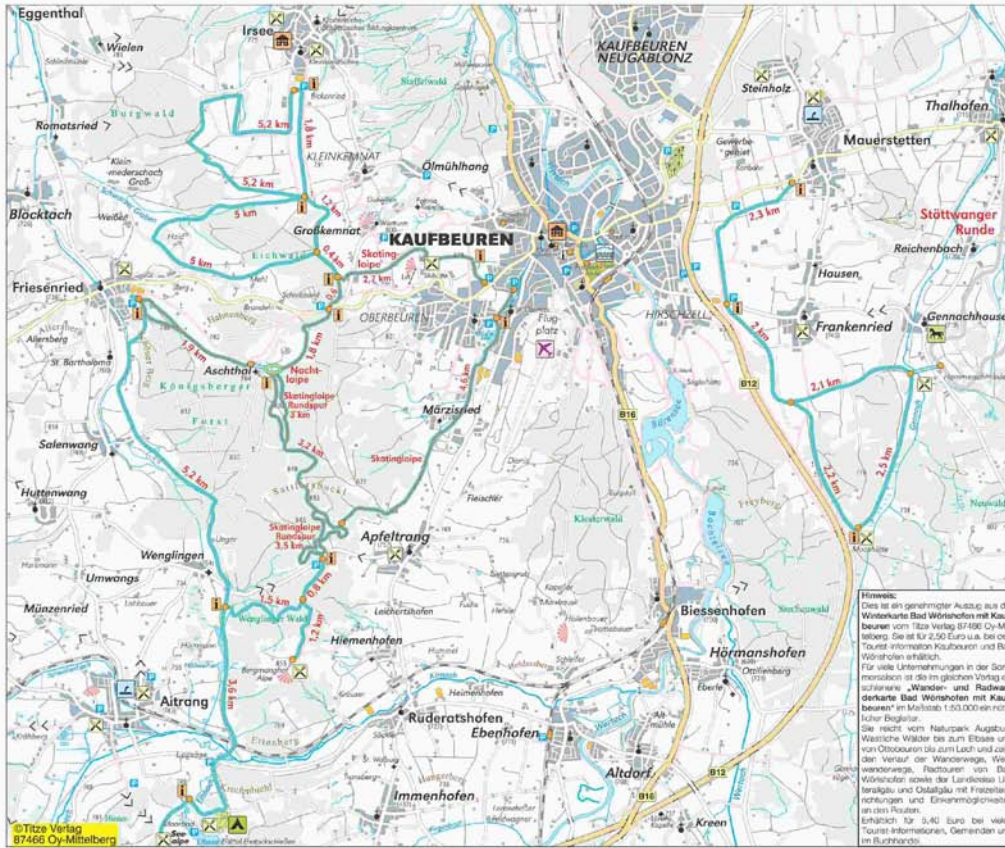

SKI-CLUB KAUFBEUREN EV

Zeichenerklärung:

- Langloipe (Diagonalstrich)
- Stättloipe mit Diagonalstrich
- Loipenverbindung
- Winterverbot (Ausschluss)
- Parkplatz, Parkhaus
- INFO (Info) Loipenkarte
- Gastronomie, Restaurant, Café
- Hausarzt
- Blutdruckmessstation
- Museum
- Hemodialyse / Dialyse
- Ausleihpunkt
- Kirche, Kapelle
- Wegkreuz, Gemarkung

Maßstab 1:25.000
 1 cm in der Karte = 250 m in der Natur

Aktueller Loipenbericht
www.skiclub-kaufbeuren.de

Loipenregeln

- Das Langlaufen findet mehr Spaß, wenn folgende Regeln beachtet werden:
- Nehmen Sie Rücksicht auf andere, besonders auf schwächere Läufer!
- Läufen Sie möglichst in der rechten Spur.
- Bei begrenztem Läuferfeld, falls keine Doppelspur vorhanden ist, den schwächeren passieren.
- Das einseitige Läuferfeld macht den absteigenden Seite die Spur frei.
- Kommen Sie zwei Läufer in einer Spur von oben, vermeiden Einfallergeränge, weichen Sie aus.
- Halten Sie in der Spur nicht zu schnell.
- Das Ausfahren, Stellen und Warten in der Spur ist Nebenbestimmung und wird zur Anzeige gebracht. Helfen Sie uns, die Personen der richtigen Spur zu helfen und von Ottobauern bis zum Loch und zeigt den Verlauf der Wanderwege, Weltwanderwege, Radtouren von Bad Wörthsee sowie der Landessport Union und Ostallgäu mit Freizeitfreizeitanlagen und Gewerbetrieben an den Positionen.
- Entschuldigen Sie die SAG Euro bei vielen Tourist Informationen, Gemeinden und im Buchhandel.

Hinweise:
 Dies ist ein genehmigter Auszug aus der Winterkarte Bad Wörthsee mit Kaufbeuren vom 15.01.2015 Verlag ÖY-Mittelberg. Sie ist für 2,50 Euro u.a. bei Tourist-Information Kaufbeuren und Bad Wörthsee erhältlich.
 Für viele Unternehmungen in der Sommerzeit ist das im gleichen Verlag erscheinende „Wander- und Radwanderkarte Bad Wörthsee mit Kaufbeuren“ im Maßstab 1:50.000 ein wichtiger Begleiter.
 Sie rechts vom Naturpark „Ausgang Wanderwege“ bis zum Ebbel und von Ottobauern bis zum Loch und zeigt den Verlauf der Wanderwege, Weltwanderwege, Radtouren von Bad Wörthsee sowie der Landessport Union und Ostallgäu mit Freizeitfreizeitanlagen und Gewerbetrieben an den Positionen.
 Entschuldigen Sie die SAG Euro bei vielen Tourist Informationen, Gemeinden und im Buchhandel.

www.Skiclub-Kaufbeuren.de

Postadresse:	Skiclub Kaufbeuren e.V. Am Kesselberg 6 87600 Kaufbeuren	Langlaufwart:	Harald Eggebrecht
Tel.	08341 – 12591 Fax 94374	Kassenprüfer:	Dr. Erwin Weiß Walter Kolb
e-mail:	kontakt@skiclub-Kaufbeuren.de	Skigymnastik Kinder:	Anneke Lübbing Felix Leuninger
Bank:	Sparkasse Kaufbeuren	Skigymnastik Erw.:	Silvi Bosse Martin Hopp
IBAN	DE51 7345 0000 0000 023762	Kinder /Jugend- Langlauf:	Birgit Rössler Carmen Kutter
BIC	BYLADEM1KFB	Die Aktiven:	Tina Kutter Michael Kutter H. Wüstendörfer Dr. R. Wiedemann
1.Vorstand:	Hans Wüstendörfer		
2.Vorstand:	Tina Kutter		
Kassier:	Dr. Richard Wiedemann		
Schriftführerin:	Ursula Geiger		
Skitourenwart:	Rudi Geiger		
Alpinwarte:	Dr. Monika Schill-Fendl Oliver Schill		

Bildnachweis: Dr. Richard Wiedemann, O. Schill, T. Kutter, W. Kolb,



www.SkiClub-Kaufbeuren.de

Jahresprogramm 2015/2016

Skigymnastik für Jugendliche und Erwachsene

Die Gymnastik findet ab Oktober jeden Mittwoch von 20 bis 21 Uhr in der Halle 3 der Berufsschule an der Schelmenhofstraße (Schulferien ausgenommen) statt. Es teilen sich Silvia Bosse, Birgit Rössler und Martin Hopp die Leitung und machen uns fit für den Winter. Wie gewohnt können Skiclub-Mitglieder an der Skigymnastik der DAV Sektion Kaufbeuren-Gablonz donnerstags oder freitags jeweils 20 bis 21 Uhr (Halle Schelmenhofstraße) teilnehmen.

Skigymnastik für Kinder und Schüler

Die spielerische Skigymnastik findet jeden Donnerstag (Start: 12.11.2015) von 18.00 bis 19.30 Uhr in der Turnhalle der Ludwig-Reinhard-Schule (Kaufbeuren Nord neben der Kirche Heilige Familie) statt. Geleitet wird sie von Anneke Lübbling und Felix Leuninger. Kinder von 8 bis 14 Jahren können sich hier mit leichtem Konditionstraining, Geschicklichkeitsübungen, Ballspielen und vielem mehr austoben.

Einladung zur

Jahreshauptversammlung 2015

**am Montag, den 9. November 2015
um 19³⁰ Uhr in der Skihütte**

Die Tagesordnung liegt diesem Programm bei.
Die Küche hat geöffnet.

Wir freuen uns auf Euer Kommen!



Winter in Kaufbeuren

Saisonabschluss

Der Saisonsabschluss findet am Freitag, **06. Mai 2016 in der Bergmanghofalpe** statt. Eine schöne Gelegenheit sich nochmals zu treffen. Gemeinsam laufen oder radeln ist hier angesagt. Treffpunkt Radler 17:30 Feuerwehrhaus Oberbeuren oder zu Fuß 18:00 Uhr Parkplatz Wenglinger Steige.

Terminübersicht 2015 / 2016

01.10.2015	Beginn Skigymnastik (Do)	17.01.2016	Skitour
07.10.2015	Beginn Skigymnastik (Mi)	31.01.2016	Skitour
09.10.2015	Beginn Skigymnastik (Fr)	Feb. 2016	Jedermann-Biathlon (gepl.)
23.10.2015	Biotoppflege	Jan./Feb. 2016	Auerberglauf (geplant)
09.11.2015	Jahreshauptversammlung	21.02.2016	Skitour
12.11.2015	Beginn Kinderskigymnastik	06.03.2016	Alpine Stadtmeisterschaft
20.12.2015	Skitour	20.03.2016	Skitour
Dez/Jan/Feb	Skating- und Klassik-Kurse nach Schneelage	06.05.2016	Abschluss Bergmangalpe